گزارش اقدامات پویش ملی

تعهدمان ما

| ۲۵ آذر الی ۲۵ دی ماه ۱۳۹۹ |

ایران نوشت
مجمع نوشت افزار ایرانی اسلامی

ایران ساخت
www.iransakht.ir

قهرمان من

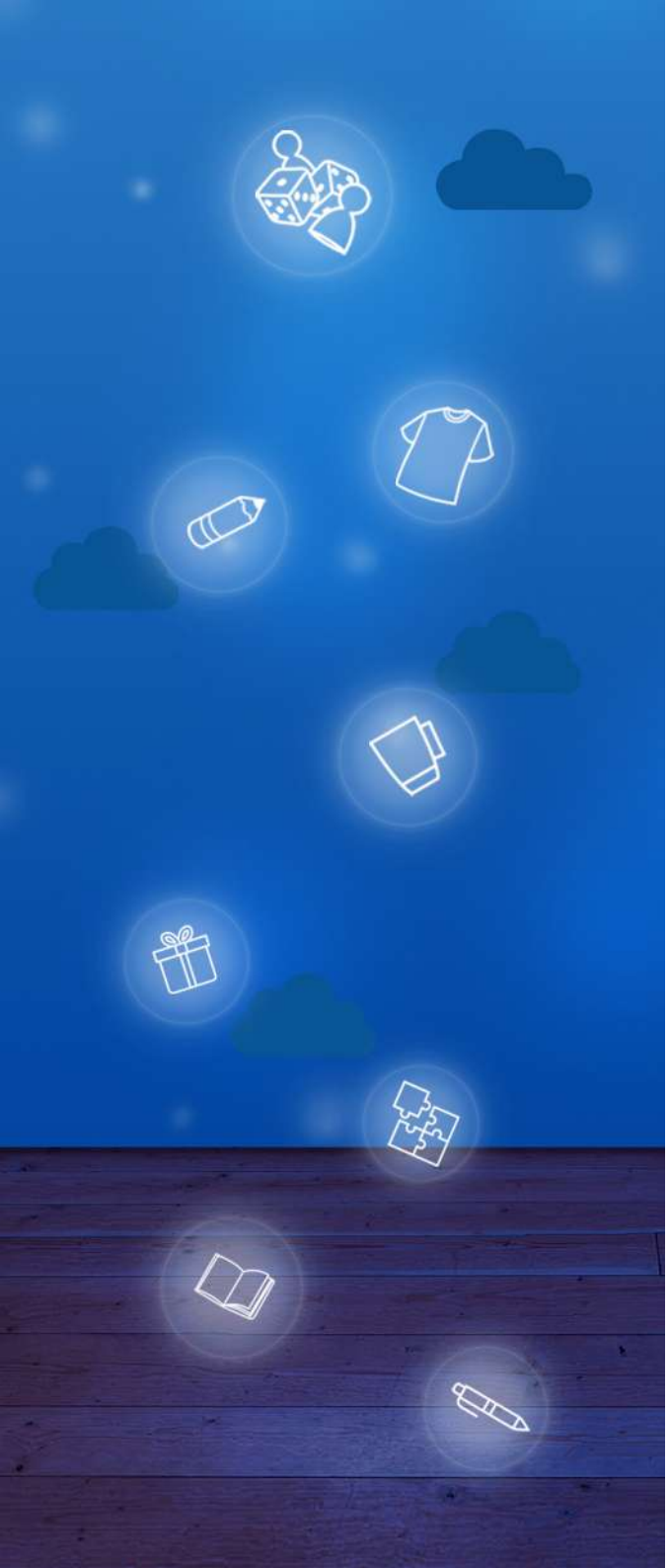

اهـــــداف

ایجاد یک ویترین جامع از محصولات حاج قاسم در همه محصولات کودک و نوجوان و معرفی آن به خانوده ها و کودکان

حمایت از تولیدکنندگان این محصولات جهت عرضه هرچه بیشتر

تقویت گفتمان استفاده از شخصیت حاج قاسم به عنوان یک کاراکتر محبوب در حوزه محصولات کودک و نوجوان و قرار گرفتن آن جز ده کاراکتر محبوب سال ۱۴۰۰

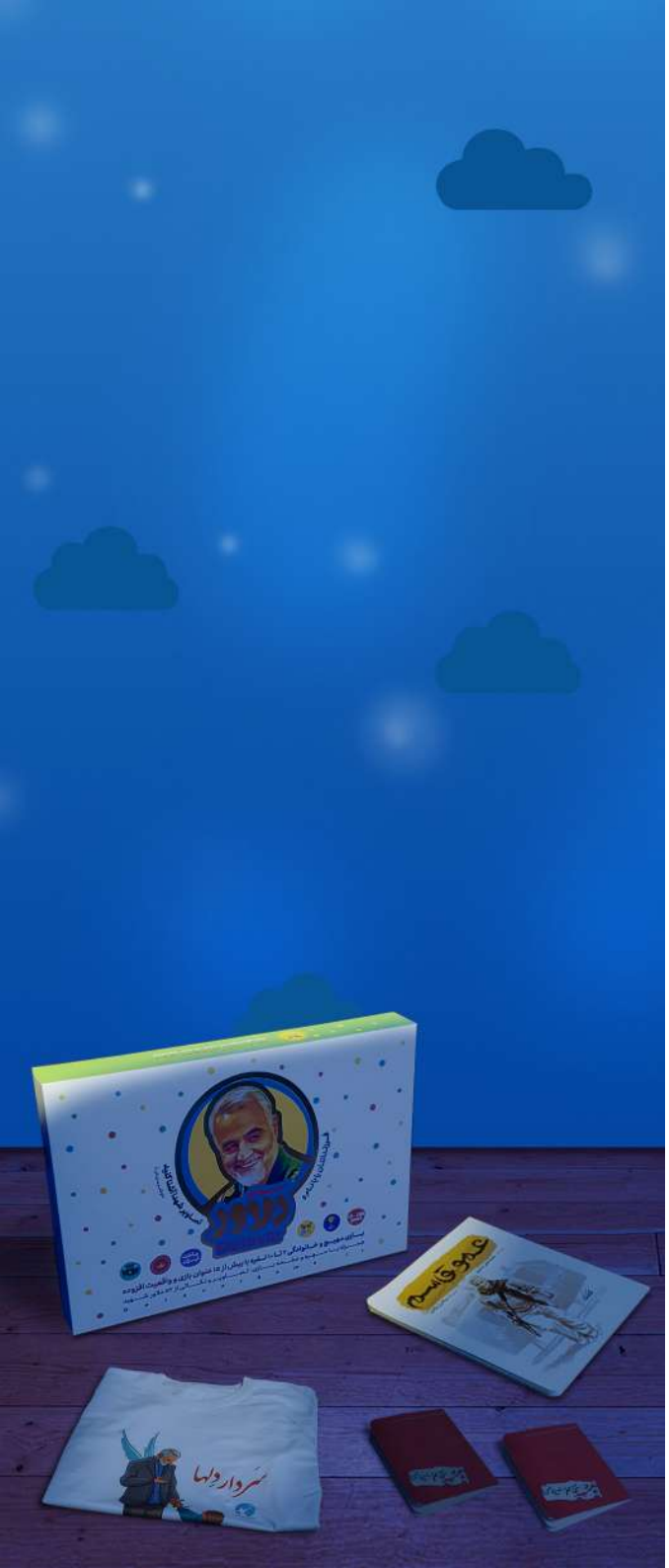

حوزه‌های محصولات

نـــــــوشت افـــــزار

اســــــباب بـــــازی

کـتاب کودک و نوجوان

پـــــــــــــو شا ک

اکـــسسوری و هـــدیه

دسته‌بندی اقدامات

۱. تـــــــــو لید

۲. تـــــــــوزیع

۳. رســـــــانه

{تـــــوليد}

محصول برند "کتیبه"

دفتر ۱۰۰ برگ جلد چوبی لیزر شده، کاغذ کرم

مـــــحصول بـــرند "امید دیمو"

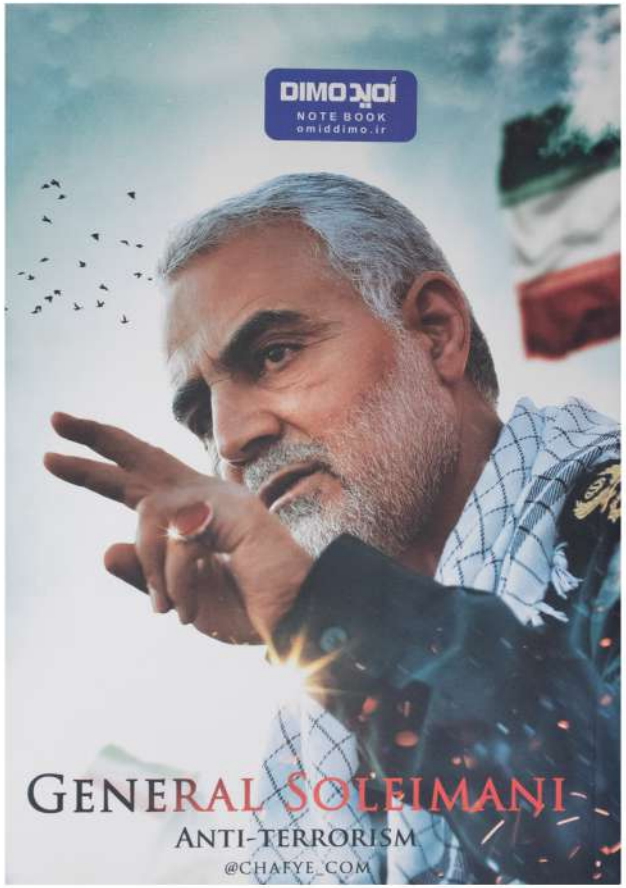

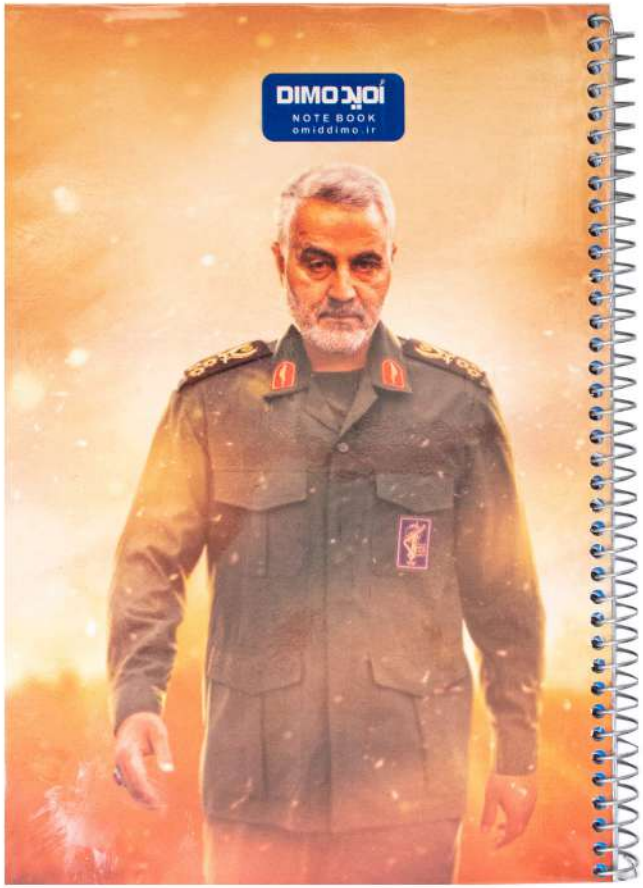

دفتر نقاشی جلد شده (پرسی و گلاسه)

محصولات برند "هیرون"

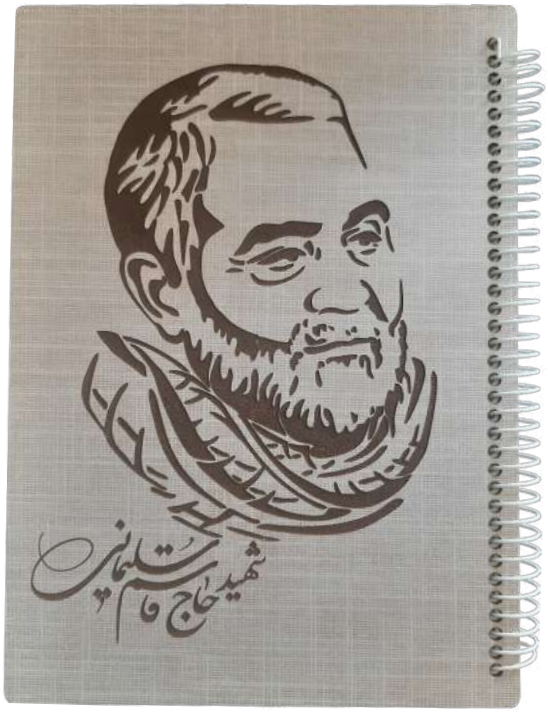

دفتر جلد چوبی

یادداشت جلد چوبی

تخته شاسی چوبی

مـــــحصول بـــرند "کتیبه قلم"

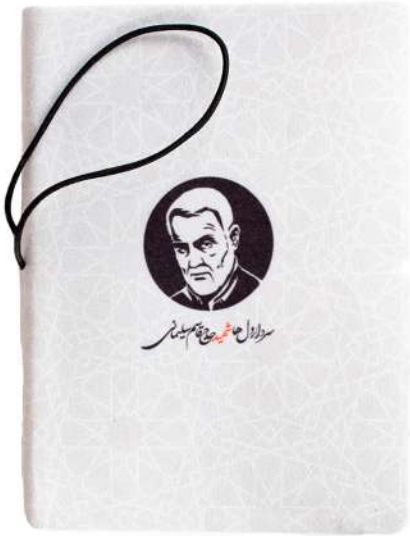

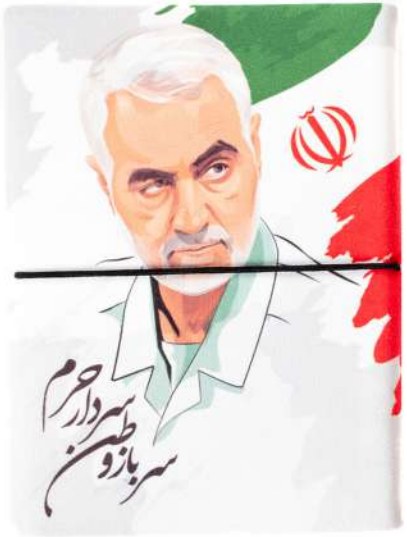

سررسید سال ۱۴۰۰ با جلد مخمل

محصول برند "بهشت"

یادداشت جلد گلاسه

محصولات برند "لیمو"

یادداشت کودکانه

مداد ۱۲ رنگ پلیمری

محصول برند "قندون"

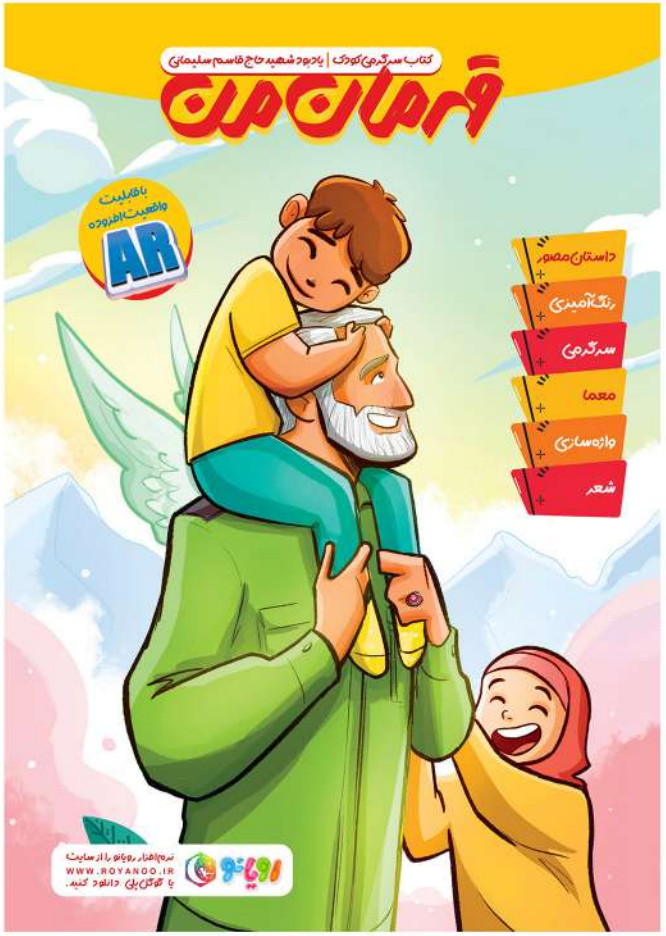

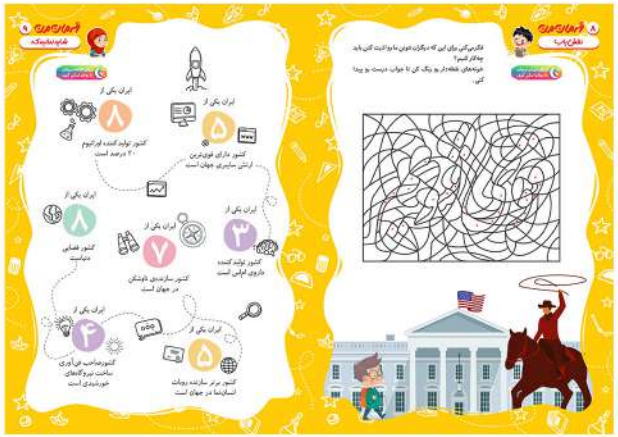

کتاب سرگرمی قهرمان من

محصولات "نشر جمال"

کتاب من یک حاج قاسمم

کتاب منم میشم یه حاج قاسم

محصولات برند "کتابک"

کتاب عموقاسم

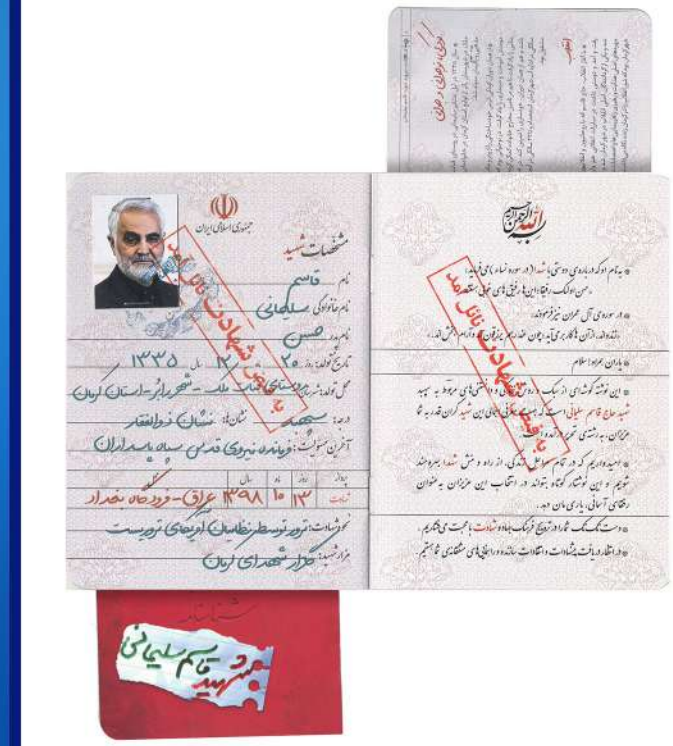

شناسنامه شهید سلیمانی

پیکسل سنجاقی

محصول برند "اعلایی"

اعلایی

بازی فکری دلاور

محصول برند "هدهدک"

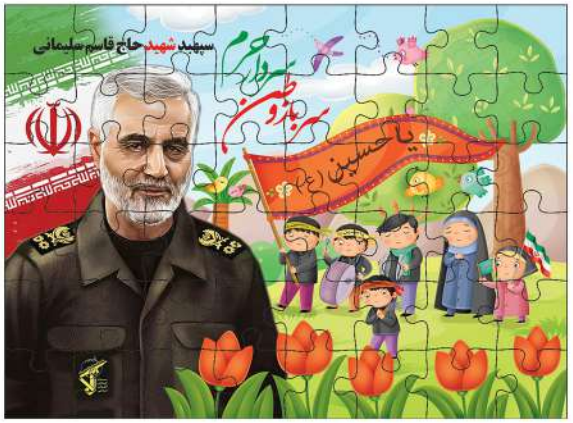

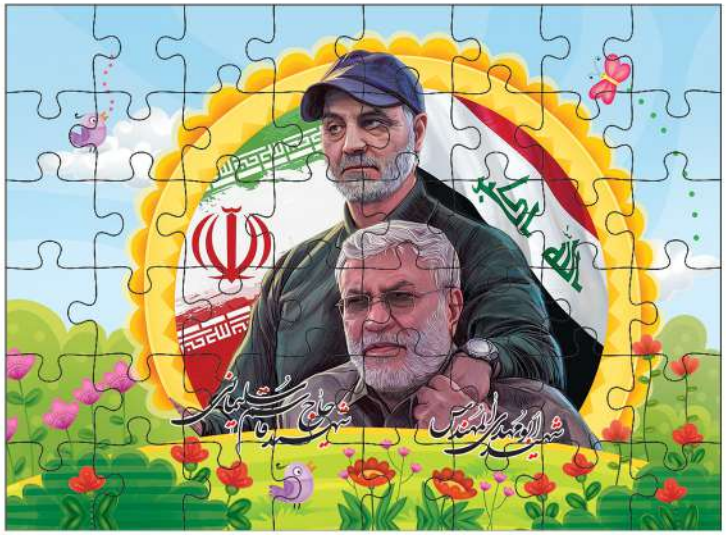

پازل پشت وایت برد دار

افق

محصول برند "افق"

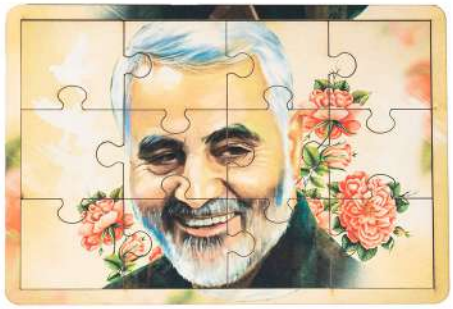

پازل چوبی

محصولات برند "ردا"

ردا

پوشاک طرح مقاومت ۱

پوشاک طرح مقاومت ۲

پوشاک طرح مقاومت ۳

محصول برند "صدف"

خودکار کریستال

محصولات برند "بچه‌های آسمانی"

بچه های آسمانی

دفتر ته چسب

کلاسور

مداد رنگی

مـــــحصولات بـــرند "بچه‌های آسمانی"

بچه های آسمانی

جامدادی

کـــیف

محصول برند "موزی"

دفتر ته چسب

{تـــوزيع}

باسلام	ایجاد غرفه ویژه محصولات حاج قاسم سلیمانی و همکاری در پوشش تبلیغاتی این غرفه .
	مذاکره برای ایجاد فروشگاه ویژه محصولات حاج قاسم سلیمانی در طی پویش ملی قهرمان من.
پاتوق کتاب	همکاری برای عرضه آنلاین محصولات حاج قاسم سلیمانی در سایت پاتوق کتاب.
کتابیکا	همکاری در تولید و پخش تیزر تلوزیونی از شبکه های صدا و سیما، فروش محصولات حاج قاسم سلیمانی در سایت کتابیکا.
آوای مهر	عرضه محصولات حاج قاسم سلیمانی به فروشگاه ها و سازمان ها.
بادپرک	عرضه تمامی محصولات حاج قاسم سلیمانی در صفحه ویژه سایت بادپرک.
	فروش و نمایشگاهی از محصولات حاج قاسم سلیمانی در فروشگاه زندگی بهشتی مجموعه یادمان شهدای هفتم تیر(سرچشمه).

{رســـانه}

طراحی لوگو و پوستر پویش

برگزاری نشست خبری

بازتاب نشست خبری

بازتاب نشست خبری

تولید دو عدد تیزر اطلاع‌رسانی پویش

همکاری با مجمع ناشران انقلاب اسلامی و مجموعه کتابیکا

تولید و انتشار ویدیوی «قهرمان من» در فضای مجازی

تولید و انتشار ویدیوی «قهرمان من» در فضای مجازی

همکاری و تعامل با ستادهای استانی بنیاد خاتم الاوصیاء(عج) و انتشار پوستر پویش در سامانه‌های اطلاع‌رسانی استانی

همکاری با جامعه ایمانی مشعر و انتشار پوستر پویش در سامانه‌های اطلاع‌رسانی

تولید و انتشار گزارش خبرگزاری صدا و سیما

گفتگوی تلفنی دبیر پویش در برنامه دوربین امید شبکه امید

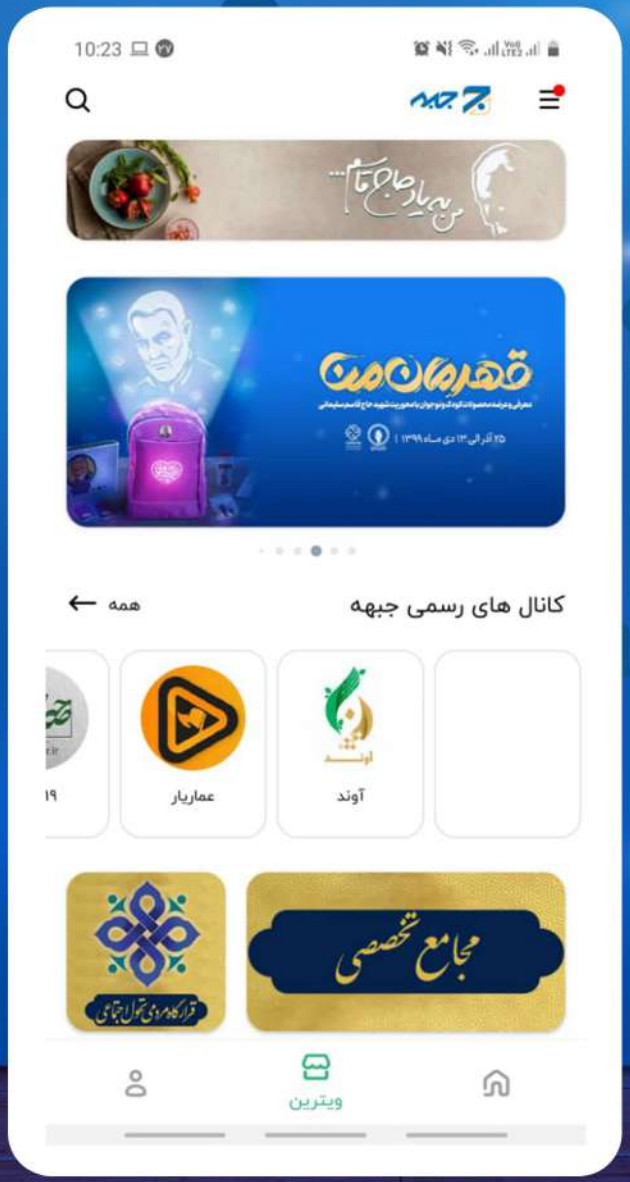

اطلاع‌رسانی پویش از طریق سامانه‌های جبهه فرهنگی انقلاب شامل:

نرم‌افزار جبهه

سامانه پیامکی شهید باقری

مجموعه رسانه‌ای حلقه وصل

تولید و انتشار ویدیوهای دعوت تولیدکنندگان به پویش

همراهی فعالین فضای مجازی و انتشار پوستر اطلاع‌رسانی پویش در صفحات مجازی به یاد حاج قاسم

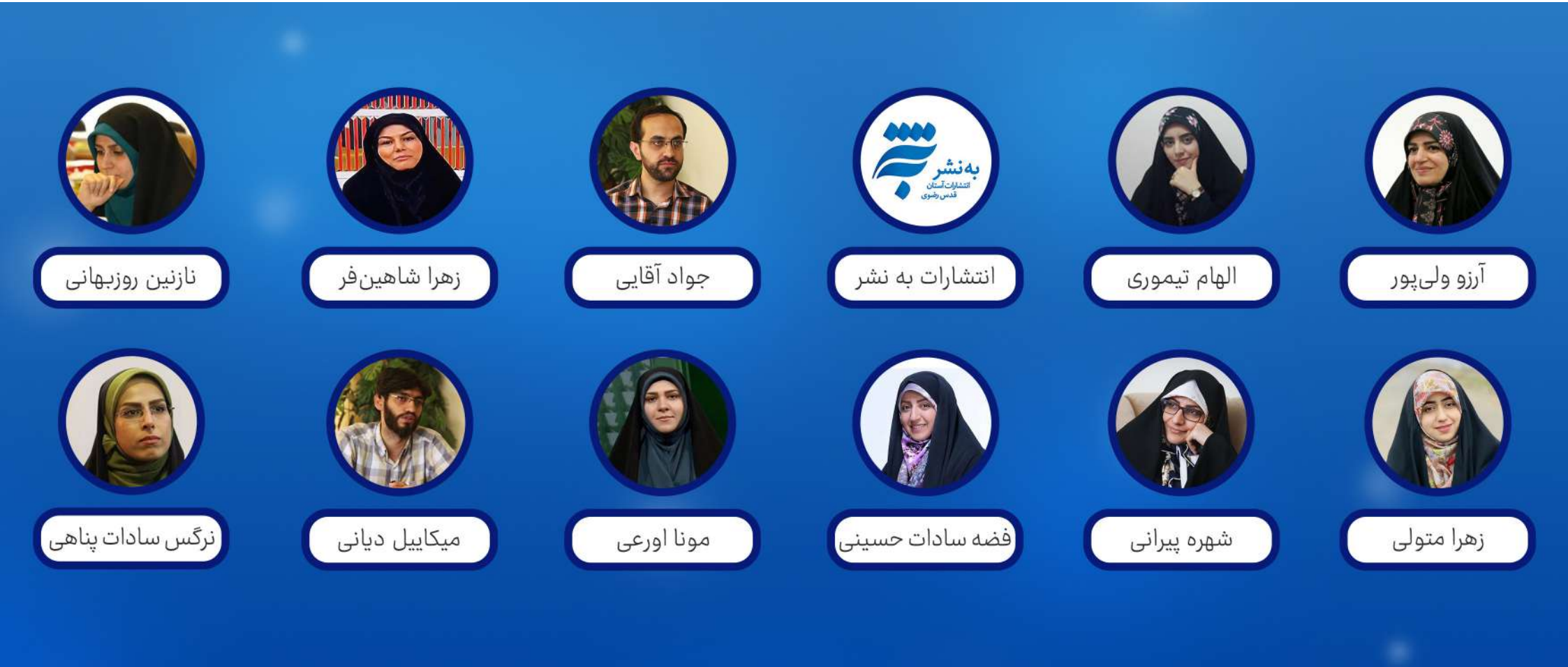

انتشار خبر فراخوان تامین محصولات پویش در رسانه‌های مکتوب و مجازی

انتشار خبر رونمایی از کتاب سرگرمی «قهرمان من» در رسانه‌های مکتوب و مجازی

انتشار خبر رونمایی از کتاب سرگرمی «قهرمان من» در رسانه‌های مکتوب و مجازی

انتشار زندگینامه حاج قاسم برای مخاطب کودک

کتاب «قهرمان من» برای مخاطب کودک، منتشر شد.

«قهرمان من» یادبود شـهید حاج قاسم سلیمانی اسـت که در بخش اول آن زندگینامه شـهید سلیمانی به شـکل داستان مصور روایت شـده است و در ادامه بخش‌های این کتاب شامل رنگ‌آمیزی، سرگرمی، معما، واژه‌سازی و شعر می‌شود.

همچنین مخاطبان این اثر می‌توانند با نصـب نرم‌افزار ایرانی «رویانو» در بخش‌هایـی از کتاب که لوگوی این نرم‌افزار در آنها دیده می‌شـود، از قابلیت سخنگوی این نرم‌افزار استفاده کنند.

«قهرمان من» توسـط گروه هنری «قندون» تولید شده است. اکرم نجفی و مسـعود آذرباد نویسندگان این کتاب هسـتند و شعر آن توسط سیدمحمد مهاجرانی سروده شده و محمدرضا دوست‌محمدی، امین دریانورد، زهرا عسگری و حمیدرضا گلیان تصویرسازان این اثر هستند.

گفتنی است، پویش «قهرمان من» در آستانه اولین سالگرد شهادت سپهبد حاج قاسـم سـلیمانی، با هدف معرفی و عرضه محصولات کودک و نوجوان با محوریت این شـهید عزیز به همت مجمع نوشـت‌افزار ایرانی اسلامی «ایران نوشت» برگزار می‌شـود تا ضمن اطلاع‌رسانی و معرفی محصولات تولید شده در راسـتای ادای دین تولیدکنندگان به این شهید بزرگ، بسترهای تهیه این محصولات را برای مخاطبان سراسـر کشور و علاقه‌مندان حاج قاسم سلیمانی فراهم می‌کند.

تجربه آشنایی با زندگی و سیره شهدا در قالب سرگرمی و شعر در یک کتاب

سرگرمی کودکانه در کنار قهرمان من

کتاب سرگرمی کودکان با عنوان «قهرمان من» از سوی گروه هنری قندون در قالب پویشـی با عنوان «قهرمان من» روانه بازار شد. به گزارش «وطن امروز»، «قهرمان من» یادبود شهید حاج قاسم سلیمانی است که در بخش اول آن زندگینامه شهید سلیمانی به شکل داستان مصور روایت شده است و در ادامه بخش‌های این کتاب شامل رنگ‌آمیزی، سرگرمی، معما، واژه‌سازی و شعر می‌شود. از ویژگی‌های این کتاب می‌توان به ارائه بخش‌هایی همچون طراحی، نقش‌یابی، اطلاعات عمومی، عبور از مارپیچ، واژه‌یابی، نقشه‌کشی و معما اشاره شده که در هر کدام از آنها به نوعی کودکان را با موضوعات اخلاقی و دینی از جمله چهره شهدا، دستاوردهای ایران اسلامی، بیانات مقام معظم رهبری و فعالیت جهادگران سلامت آشنا می‌کند.

از نکات قابل توجه در ارتباط با این کتاب طراحی قابلیت واقعیت افزوده (AR) است. مخاطبان این اثر می‌توانند با نصب نرم‌افزار ایرانی «رویانو» در بخش‌هایی از کتاب که لوگوی این نرم‌افزار در آنها دیده می‌شود، از قابلیت سخنگوی این نرم‌افزار استفاده کنند.

پویش «قهرمان من» در آستانه نخستین سالگرد شهادت سپهبد حاج قاسم سلیمانی، با هدف معرفی و عرضه محصولات کودک و نوجوان با محوریت این شهید عزیز به همت مجمع نوشت‌افزار ایرانی- اسلامی «ایران نوشت» برگزار می‌شود. علاقه‌مندان جهت کسب اطلاعات بیشتر می‌توانند به پایگاه اینترنتی www.ghahreman.ir مراجعه کنند.

انـــتشار خـــبر رونـــــمایی از بازی «دلاور» در رســـــانه‌های مکتوب و مجازی

انتشار خبر رونمایی از بازی «دلاور» در رسانه‌های مکتوب و مجازی

معرفی شهدا به کودکان در بازی رایانه‌ای «دلاور»

بازی خانوادگی «دلاور» با محوریت آشنایی با نام و تصاویر شهدا روانه بازار شد که به طور رایگان قابل استفاده است.

«دلاور» یک بازی گروهی است که در بیش از ۱۵ روش مختلف قابل انجام است و محدودیت سنی ندارد. این بازی را می‌توان در گروه‌های دو تا ۱۰ نفره در جمع‌های دوستانه و خانوادگی بازی کرد.

طراحی بازی «دلاور» بر پایه اطلاعات و تصاویر شهدای گرانقدر ایران اسلامی انجام شده است. با انجام این بازی شما با نام و تصاویر شهدای ایران اسلامی از دوره قبل از پیروزی انقلاب اسلامی تا شهدای مدافع حرم و دلاوری‌ها و رشادت‌هایشان آشنا می‌شوید.

این اثر از سوی انتشارات اعلایی منتشر شده و در طراحی آن از تکنولوژی واقعیت افزوده استفاده شده است.

انتشار خبر رونمایی از محصولات نوشت‌افزار ویژه پویش «قهرمان من» در رسانه‌های مکتوب و مجازی

انتشار یادداشت معرفی کتاب «عمو قاسم» در خبرگزاری تسنیم

گزارش جامع روزنامه کیهان از پویش «قهرمان من»

در دو نوبت

کیهان

گزارش روز

صفحه ۵
دوشنبه ۱۵ دی ۱۳۹۹
۲۰ جمادی‌الاول ۱۴۴۲ - شماره ۲۲۶۵۳

در حوزه تولید محصولات ایرانی- اسلامی

بخش پایانی

رویارویی با تحریف منش شهدا در جهاد فرهنگی

مدیر یکی از شهرهای فعال در پویش قهرمان من: قطعاً اگر به تاریخ نپردازیم، نه تنها دشمن، بلکه برخی عناصرنفوذی داخلی نیز از زاویه خودشان ماجرای شهادت قاسم سلیمانی را به سمت خود کشیده و با آن را طرد می‌کنند؛ در نهایت باعث تحریف تاریخی و تحقیر این شخصیت به منافع سیاسی خود خواهند شد؛ از این رو باید تلاش کنیم تا این اتفاق نیفتد و این مهم نیز یک دین عاملگذار است که در طول تاریخ ادامه خواهد داشت.

کیهان

گزارش روز

صفحه ۵
یک‌شنبه ۱۴ دی ۱۳۹۹
۱۹ جمادی‌الاول ۱۴۴۲ - شماره ۲۲۶۵۲

هویت بخشی به جوان ایرانی با قهرمانان خودی

دبیر پویش «قهرمان من»: بررسی‌هایی که داشته‌ایم، مسابقه نشان می‌دهند، ۱۰ کارآفرینِ محبوب فرهنگی در میان کودکان و نوجوانان ایرانی- خارجی‌اند. با توجه به اینکه شهید قاسم سلیمانی محبوب‌ترین قهرمان جامعه است، می‌توانیم اسمِ کارآفرینِ اول کشور تبدیل کنیم و این شخصیت بزرگ ملی همان‌طور که رهبر معظم انقلاب هم فرمودند: قهرمان ملی کودکان و نوجوانان ما باشد

کاتیا نوتاکر

کمیت، کیفیت و اهداف برگزاری پویش «قهرمان من»

بخش نخست

گزارش روزنامه وطن امروز از کتاب‌های موجود در پویش «قهرمان من»

روزنامه سیاسی، فرهنگی، اجتماعی، اقتصادی

وطن امروز

گزارشی درباره آثاری که شهید سلیمانی را به کودکان و نوجوانان معرفی می‌کند

کتابخانه قهرمان من

گروه فرهنگ و هنر: هر بار محبت از نسلی به نسل جدید می‌شود همه از این می‌گویند که ما در معرفی قهرمان‌های خودمان به عنوان الگوی مناسب به نسل جدید کوتاهی کردیم. تدوین تقریبا تمام خلوقه‌های ایرانی با الهوهن از کتاب‌ها و نوشته‌ها و فیلم‌های رهبر و هستند که با محور قهرمان‌های خیالی طراحی تولید و توزیع می‌شوند و محصولات مرتبط با آنها به وفور در جامعه یافت می‌شود اما حالا که به تحسین سالگرد شهادت سپهبد شهید حاج‌قاسم سلیمانی به عنوان یکی از مهمترین قهرمان‌های تاریخ ایران و جهان اسلام نزدیک می‌شویم، بهترین فرصت برای معرفی بهتر و کامل‌تر او به نسل جدید است. نسلی که اگر به درستی فاسد سلیمانی و چهره‌هایی شبیه به او را به آنها معرفی کنیم بدون شک می‌توانند آینده‌سازانی قابل اعتماد برای ایران عزیز باشند. راهکاری پویش «نامی قهرمان من» که ایده هفته معرفی و عرضه محصولات کودک و نوجوان با محوریت این شهید عزیز به همت مجمع نوشته‌نگاران ایرانی- اسلامی «قهرمان نوشته» برگزار می‌شود بهانه‌ای شد تا به مرور چند نمونه از این آثار بپردازیم؛ آثاری که می‌توانند با این کودکان و نوجوانان این سرزمین را با شخصیت و منش سردار بزرگ اسلام شهید حاج‌قاسم سلیمانی آشنا کنند.

سرگرمی کودکانه در کنار «قهرمان من»

کتاب سرگرمی کودکان با عنوان «قهرمان من» با پشتوانه کار شهید حاج‌قاسم سلیمانی است که در بخش اول آن زندگینامه شهید سلیمانی به شکل داستان مصور، روایت شده و بخش‌های بعدی این کتاب شامل رنگ‌آمیزی، سرگرمی، معما و پازل‌سازی و شعر است. سرگرمی‌های کودکانه این کتاب سلیمانی بر توانایی‌هایی همچون طراحی، تفکر یابی، اطلاعات عمومی، غیر از مزیج و پالایشی، نقشه‌کشی و معما آماده شده که هر کدام از آنها به نوعی کودکان را با موضوعات فلکلوری و دینی از جمله چهره شهدا، صنایع‌دستی‌های ایران اسلامی، بیانات مقام معظم رهبری و فعالیت جبهه‌گران مقاومت آشنا می‌کند. از نکات قابل توجه در ارتباط با این کتاب طراحی، «اقلیت» و «کثرت» (Nk) است. مخاطبان این اثر می‌توانند با انتساب برنامه‌ها از ابزارهای جریبوهم، بخش‌هایی از کتاب که توگویی این ابزارها در آنها دیده می‌شود، از قابلیت «سخنگوی این ابزارها» استفاده کنند. «قهرمان من» توسط گروه هنری «هلدین» تولید شده است.

لذت شناخت قهرمان‌های واقعی همراه با «عمو قاسم»

«عمو قاسم» دیگر اثر ویژه کودکان و نوجوانان است که با محوریت شناخت شخصیت حاج‌قاسم سلیمانی تولید شده است. اثری از انتشار کتابک که به همت محمدعلی جابر و با تصویرسازی میکائیل برانی، روانه بازار نشر شده است. «عمو قاسم» در زمینه داستان‌های مصور به شمار می‌آید که در آن خاطرات متنوعی در ارتباط با مقاطع مختلف زندگی شهید سلیمانی ذکر شده است. اما آنچه بافت شده این کتاب صرفا یک مجموعه خاطره از شهید سلیمانی نباشد، شهید تعاملی در نظر گرفته شده برای مخاطبان این کتاب است. نویسنده کتاب پس از روایت هر خاطره، سوالی (نظر و خصوصیات روحی و شخصیتی شهید سلیمانی از مخاطب اثر، پرسیده است که او را وادار می‌کند یک نیز دیگر آن خاطره را بخواند و با دقت بیشتری نسبت به منش و رفتار شهید سلیمانی توجه کند تا بتواند جواب سوالی را که از او پرسیده شده بدهد.

نامم می‌شم به حاج‌قاسم

سردار شهید حاج‌قاسم سلیمانی اسمی است که سالیان طولانی بر زبان کوچک و بزرگ، مردم این سرزمین خواهد بود. این حقیقتی غیرقابل انکار است که آنچه از آن شهید شخصیت حاج‌قاسم ساخت پیوند او با قدرتمندترین خویی‌هاست. خصوصی‌ترین به حاج‌قاسم» عنوانی است برای آشنایی کودکان ایرانی با این قهرمان بزرگ از آنجایی که رنگ‌آمیزی کردن، یکی از علائق کودکان و خردسالان است، این کتاب سعی کرده تا ضمن افزودن مهارت کودکان در رنگ‌آمیزی، محبت آنها را نسبت به این شهید والامقام بیفزاید. بنا بر گفته مجمع‌کلاسیکی سعیدی‌نیا مدیر انتشارات «جوبل» مخاطب این اثر، بخصوص شهید سلیمانی، به فرزندان شهدا، توانایی ایشان در برابر پدر و مادرشان، توانایی در برابر سرپرستان محکمی و صلابت این شهید در برابر مشرکان ایران و اسلام، تلاش و شجاعت و زنده‌گی ایشان همه به صورت مصور در این کتاب برای کودکان به تصویر کشیده شده است.

اگر دوست دارید حاج‌قاسم شوید

کتاب «من یک حاج‌قاسمم» دیگر کتاب منتشرشده از سوی نشر جمال برای آشنایی بیشتر کودکان با شخصیت شهید سلیمانی است. قلق پرسیدل و قدرتمند سردار سپهبد شهید سلیمانی در تقویت و استحکام محور مقاومت در منطقه و پایان دادن به فعالیت گروه تروریستی داعش از جمله اقدامات مهمی بود که باید از آن برای نسل‌های آینده گفت. این مجموعه شعر با هدف مخاطبت کردن کودکان به راه شهید سلیمانی مهیا شده است. در واقع هدف این بود که به کودکان گفته شود اگر قرار است مانند حاج‌قاسم شوید باید اسم و تلاش داشته تا بتوانید جامعه ایرانی را بسازید و خدمت کنید. لا بعد آگاهی‌بخشی و ایجاد محبت بین شهدا و نسل جدید بویژه کودکان و نوجوانان از جمله ویژگی‌های این کتاب است مجتبی گرمی نیز این مجموعه با انتشار کودکانه و دلنشین تلاش کرده تا شخصیت حاج‌قاسم را برای کودکان تشریح کند.

شناسنامه شهید قاسم سلیمانی

شناسنامه هر کس هویت اوست. مجموعه کتاب‌های شناسنامه نیز با این هدف گردآوری و تألیف شده‌اند. یکی از جلدهای این مجموعه به شناسنامه شهید قاسم سلیمانی اختصاص دارد. در شناسنامه شهید حاج‌قاسم سلیمانی که بیشتر با هدف مخاطب نوجوان تألیف شده است، گزیده‌ای از خصوصیات فردی و اجتماعی و آداب اخلاقی شهید حاج‌قاسم سلیمانی جمع‌آوری شده است. این مجموعه سعی کرده کودکان را به سبک زندگی و دلنشینی‌های مربوط به شهید شهید حاج‌قاسم سلیمانی را فراهم آورد. نکته مهم در ارتباط با این مجموعه جمع‌وجور بودن آن است که می‌تواند در روش گونه معرفی اجمالی و بسیار خوبی «برای» شخصیت این شهید داشته باشد. این کتاب که تا به امروز شبکه فارسی آن منتشر شده احتمالا در آینده نزدیک به زبان‌های عربی، اردو و انگلیسی نیز چاپ خواهد شد. «شناسنامه شهید سلیمانی» به قلم نفیسه رحیمی و از سوی انتشارات کتابک روانه بازار نشر شده است.

روایتی از سربازی سردار

کتاب «سربازان سردار» به قلم مرتضی کرانی، روایتی ساده‌ما داشتن از شخصیت شهید سلیمانی از منظر یاران این شهید است که گفتری خوش‌خوان برای نوجوانان به شمار می‌آید. «سربازان سردار» در ۴ فصل روایت شده است. فصل اول این کتاب در ارتباط با شخصیت سردار قاسم سلیمانی و تاثیر حضور او در مقام فرماندهی سپاه قدس است و بخش دوم آن نیز به روایت خاطراتی از شهدای متفاوت حزب و اشخاص یافته است. این کتاب ۱۷۴ صفحه‌ای توسط انتشارات مقطعه پاه بازار نشر شخصیت حاج‌قاسم سلیمانی و نقش اساسی وی در منطقه و رابطه وی با رزمندگان و توصیه‌های ایشان برای رزمندگان و حساسیت مشی به تفکرات نظامی و بافت قلقلب مختلف به او و اوزمن عکس‌های متفاوت از سردار و همچنین تعدادی از خاطرات شهدای متفاوت حزب‌ره عنوان یاران شهید سلیمانی در این اثر از حال و هوایی متفاوت به آن یافته است.

انتشار گفتگوی دبیر پویش در خبرگزاری ایکنا

صفحه نخست | همه اخبار | فعالیت قرآنی | سیاست و اقتصاد | بین الملل | معارف | اجتماعی | فرهنگی | شعب اعتکاف | چادرسازه ای | عکس | پرونده های خبری

درباره ما تماس با ما آرشیو پیوندها | جستجو در سایت ...

ایکنا خبرگزاری بین المللی قرآن

تاریخ انتشار: ۰۳ دی ۱۳۹۹ - ۱۷:۲۲

از سوی مؤسسه فرهنگی سرچشمه:

۵۰ محصول فرهنگی با محور شهید سلیمانی در نمایشگاه نوشت‌افزار عرضه می‌شود

دبیر پویش قهرمان من با اشاره به عرضه ۵۰ محصول فرهنگی مرتبط با شهید سلیمانی در نمایشگاه دائمی نوشت‌افزار ایرانی ـ اسلامی، گفت: این محصولات تا پایان دی در مؤسسه فرهنگی سرچشمه به عموم مردم عرضه می‌شود.

محمد یقینی، دبیر پویش قهرمان من، که با محور تولید، معرفی و عرضه محصولات فرهنگی مرتبط با سردار شهید قاسم سلیمانی در حال فعالیت است، در گفت‌وگو با ایکنا، اعلام کرد: نمایشگاه دائمی نوشت‌افزار و اسباب‌بازی ایرانی ـ اسلامی در مؤسسه فرهنگی سرچشمه برپاست و بخشی از آن به عرضه محصولات فرهنگی با محوریت حاج قاسم سلیمانی اختصاص دارد.

وی با اعلام این خبر که بخش اختصاصی نمایشگاه دائمی نوشت‌افزار و اسباب‌بازی ایرانی ـ اسلامی که به سردار سلیمانی اختصاص داده شده است تا پایان دی به معرفی و عرضه محصولات خود می‌پردازد، گفت: در پنج دسته محصول فرهنگی یعنی نوشت‌افزار، اسباب بازی، کتاب، پوشاک و اکسسوری محصولات متفاوتی در این بخش وجود دارد. البته در برخی از موضوعات مثل نوشت‌افزار محصولات بیشتر و در حوزه پوشاک و اسباب‌بازی محصول کمتری ارائه شده است اما تاکنون ۵۰ محصول خاص در این نمایشگاه ارائه شده است.

آخرین اخبار پرمخاطب ها پربحث ترین مخاطبین

- واکسن را از بهترین منبع برای مردم تهیه می‌کنیم
- برنامه مثبت من با موضوع بیانیه گام دوم برگزار می‌شود
- تعداد مرگ‌های کرونایی به ۱۵۳ نفر کاهش یافت
- نحوه عملکرد ویروس کرونای جهش‌یافته
- تعداد داوطلبان کارآزمایی بالینی واکسن ایرانی کرونا زیاد است
- آزادی ۵۰۶۸ زندانی غیرعمد با گذشت ۵۱ درصدی شکات از بدهی
- چگونگی دور ماندن از تأثیرات منفی خانه‌نشینی در پاندمی کرونا
- هنوز ردیابی از ویروس کرونای انگلیسی در ایران مشاهده نشده است
- مسابقه فرهنگی «ماه خاموش» برگزار می‌شود
- ۵۰ محصول فرهنگی با محور شهید سلیمانی در نمایشگاه نوشت‌افزار عرضه می‌شود
- بازارسازی برای تقویت چرخه‌های اقتصادی در مناطق محروم

انتشار گفتگوی مدیر انتشارات اعلایی در خبرگزاری باشگاه خبرنگاران جوان

سیاسی | بین‌الملل | ورزشی | اجتماعی | اقتصادی | فضای مجازی | فرهنگی هنری | علمی پزشکی | فیلم و صوت | عکس | استان ها | شهروند خبرنگار

هنرپیشه‌هایی که از هم بازی شدن با هم متنفر بودند + تصاویر

کد خبر: ۷۶۰۹۸۷۶ | گروه : فرهنگی هنری » ادبیات | تاریخ انتشار: ۰۸ دی ۱۳۹۹ - ۱۷:۳۱

ذخیره | ارسال به دوستان | نسخه چاپی | اندازه فونت

مدیر انتشارات اعلایی در گفت وگو با باشگاه خبرنگاران جوان خبر داد؛

بازی ایرانی با محوریت قهرمانان ملی تولید شد

ابراهیم اعلایی، مراحل تولید بازی ایرانی «دلاور» با محوریت معرفی قهرمانان ایرانی به کودکان و نوجوانان را تشریح کرد.

ابراهیم اعلایی مدیر انتشارات اعلایی و از فعالان حوزه تولید محصولات کودک، در گفت وگو با خبرنگار حوزه ادبیات گروه فرهنگی باشگاه خبرنگاران جوان، درباره تولید بازی دلاور گفت: نمی‌توان این مسئله را کتمان کرد که هرکسی به اندازه توانش باید محصول فرهنگی برای شهید سلیمانی تولید کند؛ انتشارات اعلایی هم با توجه به تجربه سال‌ها فعالیت در حوزه کودک و نوجوان تصمیم گرفت که محصولاتی در این حوزه تولید کند.

بیشتر بخوانید

بربازدید ها | پربحث ترین ها

- هنرپیشه‌هایی که از هم بازی شدن بودند + تصاویر
- خودنمایی‌ای که کار دست آقای باز
- هنوز زمان برگزاری نمایشگاه مشخص نیست/ هیچ چیز جای نمای را نمی‌گیرد
- انیماتور «باب اسفنجی» و « درگذشت
- آغاز اکران «زن شگفت انگیز ۸۴ آمریکا
- «حسینیه ایران» در شبکه یک برپا
- «زیرخاکی ۲» در تهران کلید خورد
- ششمین جایزه جهانی اربعین برگزیدگان به کار خود پایان داد
- کرونا باعث شد نسبت به وعده‌ای قول شویم/ جزئیاتی از زمان باز

انتشار گفتگوی مدیر انتشارات جمال در خبرگزاری فارس

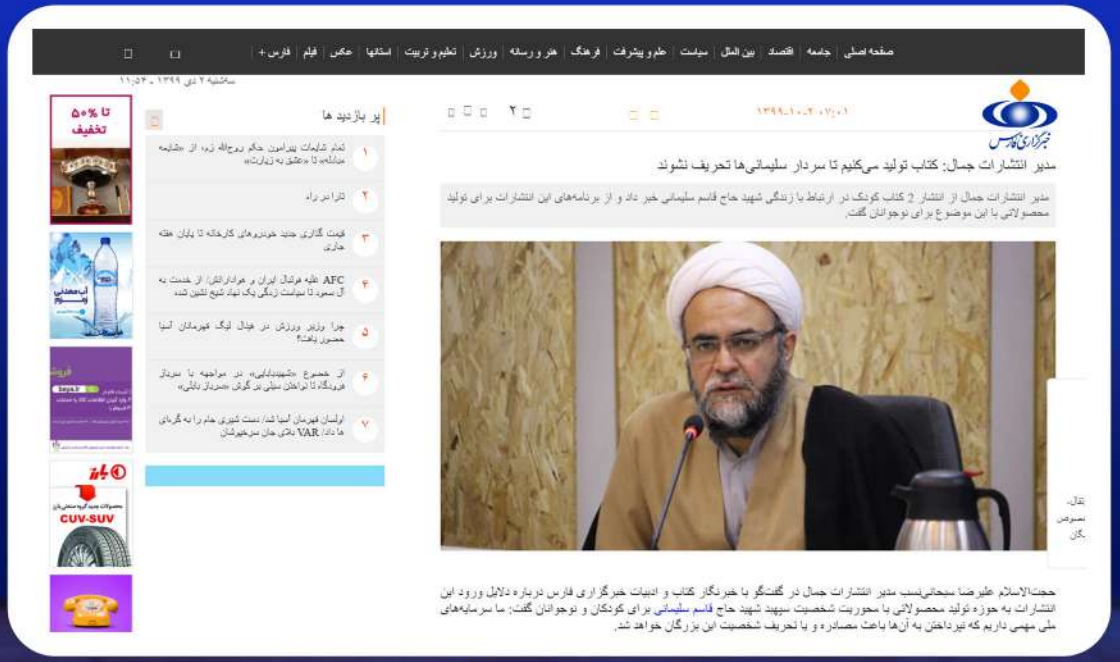

صفحه اصلی | جامعه | اقتصاد | بین الملل | سیاست | علم و پیشرفت | فرهنگ | هنر و رسانه | ورزش | تعلیم و تربیت | استانها | عکس | فیلم | فارس +

خبرگزاری فارس

مدیر انتشارات جمال: کتاب تولید می‌کنیم تا سردار سلیمانی‌ها تحریف نشوند

مدیر انتشارات جمال از انتشار ۲ کتاب کودک در ارتباط با زندگی شهید حاج قاسم سلیمانی خبر داد و از برنامه‌های این انتشارات برای تولید محصولاتی با این موضوع برای نوجوانان گفت.

حجت‌الاسلام علیرضا سبحانی‌نسب مدیر انتشارات جمال در گفت‌وگو با خبرنگار کتاب و ادبیات خبرگزاری فارس درباره دلایل ورود این انتشارات به حوزه تولید محصولاتی با محوریت شخصیت سپهبد شهید حاج قاسم سلیمانی برای کودکان و نوجوانان گفت: ما سرمایه‌های ملی مهمی داریم که نپرداختن به آن‌ها باعث مصادره و یا تحریف شخصیت این بزرگان خواهد شد.

پر بازدید ها

۱ تمام تابلوهای پیرامون حکم روح‌الله زره، از «شلیمه مدائنه» تا «عشق به زیارت»

۲ تاراجر راه

۳ قیمت گذاری جدید خودروهای کارخانه تا پایان هفته جاری

۴ AFC: فقیه فرتال ایران و همداراتش از خدمت به آل سعود تا سیاست زدگی یک نهاد تشیع نشین شد

۵ چرا وزیر ورزش در فینال لیگ قهرمانان آسیا حضور یافت؟

۶ از خضوع «شهیدبابایی» در مواجهه با سردار فرودگاه تا نواختن سیلی بر گوش «سردار دلایی»

۷ فرانسان قهرمان آسیا شد/ دست کشیری هم را به گریه‌ای ها داد/ VAR دلقی جان سرخپوشان

تا ۵۰٪ تخفیف

CUV-SUV

انتشار گفتگوی مدیر مجموعه بچه‌های آسمانی در خبرگزاری دفاع مقدس

صفحه اول | حماسه و جهاد | دفاعی و امنیتی | فرهنگ و هنر | اخبار داخلی | اجتماعی | بین الملل | استانها | عکس | فیلم | طرح و گرافیک | سایر رسانه ها | ساجد

به روز شده در: ۱۵ دی ۱۳۹۹ - ۱۲:۰۷

رویدادهای مهم این روز در تقویم شمسی (۱۵ دی) • ولادت شهید عباسعلی قاضی نوری (استان مرکزی، شهرستان

تولید کننده نوشت‌افزارهای ایرانی اسلامی در گفتوگو با دفاعپرس مطرح کرد:

کودکان با محصولات جادویی «شهید سلیمانی» را ببینند/ توزیع ۷۰۰ هزار بسته نوشت‌افزار ایرانی برای نیازمندان

محمدحسن حلوائیان از افزوده شدن فناوری واقعیت افزوده به نوشت‌افزارهای ایرانی اسلامی خبر داد و گفت: بچه‌ها می‌توانند از طریق قرار دادن موبایل روی نوشت‌افزارهای خود، واقعیت افزوده‌های مرتبط با محصولات نوشت‌افزار «شهید سلیمانی» را ببینند.

کد خبر: ۴۳۴۱۰۲ — تاریخ انتشار: ۰۹ دی ۱۳۹۹ - ۱۲:۰۸ - 29December 2020

«محمدحسن حلوائیان» تولید کننده مجموعه نوشت‌افزارهای ایرانی اسلامی بچه‌های آسمانی در گفت‌وگو با خبرنگار فرهنگ و هنر دفاع‌پرس، با اشاره به آغاز پویش ملی «قهرمان من» با محوریت سپهبد شهید حاج قاسم سلیمانی اظهار داشت: ۱۳۰ برند فعال در حوزه نوشت‌افزارهای ایرانی و اسلامی در سراسر کشور در این پویش حضور دارند و محصولات نوشت‌افزاری منقوش به تصویر شهید سلیمانی را ارائه می‌کنند.

وی هدف از برگزاری این پویش را معرفی قهرمانان واقعی کشورمان دانست و افزود: ما به‌جای نشان دادن قهرمانان دروغین و تخیلی غربی، قهرمانان واقعی کشورمان را به مخاطب کودک و نوجوان معرفی می‌کنیم؛ اگر ما این فعالیت‌ها را انجام ندهیم قطعاً توسط دشمن، قهرمانان‌مان مصادره و تحریف می‌شوند.

پرپیننده ها

روز | هفته | ماه

تصاویر/ برگزاری برنامه «آبروی محله» در یادمان شهدای گمنام کیاشهر

تصاویر/ «کنگره مرصاد»

حق خدا بالاتر است

واکاوی عامل مغفول‌مانده در پرونده ترور شهید سلیمانی

حاج قاسم را چگونه باید شناخت؟(2)

اینفوگرافیک/ عملیات «محمد رسول الله»

انتقام حاج قاسم سلیمانی همچنان در دستور کار قرار دارد/ آینده سیاسی مصطفی الکاظمی به اخراج آمریکایی‌ها گره خورده است

سردار سلیمانی مهندس جبهه مقاومت

ایران‌نوشت
مجمع نوشت‌افزار
ایرانی اسلامی
IranNevesht.ir